

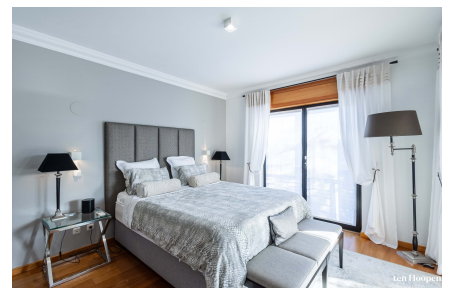

Morada T3+2, projetada por Mário Martins, localizada em Porto de Mós / Atalaia, Lagos.



Ref.: V1267 | Porto de Mós, Lagos | P. O. A.



5



6



363 m²



775 m²



CLASSE ENERGÉTICA



Morada T3+2, projetada por Mário Martins, localizada em Porto de Mós / Atalaia, Lagos.

Esta moradia, projetada pelo arquiteto de renome Mário Martins, está situada numa zona residencial e tranquila, na fronteira entre Porto de Mós e Atalaia, em Lagos, a poucos minutos das praias, dos campos de golfe e de todas as comodidades locais.

Características da Propriedade

- Piscina
- Proximidade: Praia
- Proximidade: Campo golfe
- Jardim
- Proximidade: Restaurantes
- Proximidade: Cidade
- Proximidade: Escolas
- Proximidade: Parque infantil
- Garagem
- Ano construção: 2005
- Pisos: 3
- Lavandaria
- Com estacionamento
- Cave
- Arrecadação
- Vista: Vista campo
- Video porteiro
- Vidros duplos
- Estores eléctricos
- Portão de garagem eléctrico
- Rega automática
- Esgotos municipais
- Localização sossegada
- Localização central
- Lareira com recuperador de calor
- Terreno vedado
- Vistas panorâmicas
- Vista: Vista piscina
- Certificação energética: B
- Orientação solar: Sul
- Orientação solar: Oeste
- Água da rede
- Vista: Vista jardim
- Ano de renovação: 2019
- Máquina lavar roupa
- Máquina lavar loiça
- Ar condicionado
- Roupeiros
- Lareira: Lareira
- Cozinha equipada
- Cortinas Blackout Eléctricas
- Máquina Secar Roupa